Week 46

Stripweekblad

# EPPO WORDT VERVOLGD

No 13
1985

losse nrs. 1,75
abonnees 1,55
belgië 35 F

Postbus 6003
2001 HA Haarlem

**Dertien wordt door de meeste mensen beschouwd als een ongeluksgetal, maar voor jou is dit dertiende nummer van Eppo Wordt Vervolgd een buitenkans! Op bladzijde 22 staat namelijk een prijsvraag met vijfhonderd prijzen, waarvan je er op je sloffen een kunt winnen als je maar een Engels woordenboek bij de hand hebt!**

DE REDAKTIE

POST

### Hardere akties

Beste meneer van Eppo Wordt Vervolgd. Ja, ik wilde dus even reageren op 'n brief van Marcel Ott en Robert van Ballegoy uit Amsterdam uit Eppo Wordt Vervolgd nr. 7. Zij hadden kritiek op u omdat er in dit blad geen Sylvester Stallone-poster wordt geplaatst. Nou, ik geef ze groot gelijk en als Stallone-fan eis ik, namens alle andere Stallone-fans in Nederland natuurlijk, dat er binnen 6 weken minstens een S. Stallone-poster in uw blad te bewonderen is. Gaat u niet in op onze eis, dan zullen wij jammer genoeg tot hardere akties over moeten gaan! O ja, graag hadden wij gewild dat deze brief in uw blad geplaatst werd. Bij voorbaat onze dank.

*JEROME?, HAARLEM NOORD*

*Kijk, dat hebben wij nou tegen sommige van die Stallone-fans: ze zijn zo agressief. Nu beginnen ze al met anonieme dreigbrieven...*

### Stripje gemaakt

Ik heb een stripje gemaakt, en dat heet "Het knalgele koffertje". Nu wou ik vragen of mijn stripje in de Eppo Wordt Vervolgd kwam. Kan dat? Ik ben een jongen van 11 jaar.

*FRIDO NAHON, SOEST*

*We laten het voorlopig even bij een van je striphelden, Frido. Maar stuur gerust eens wat op! We zijn altijd op zoek naar nieuw talent!*

DIT IS EEN VAN mijn striphelden.

### Zaxxon

Hey, maak je een steengoeie strip en wil je met die strip in een steengoed stripblad? Dan is dit je kans: stuur je strip naar stripblad Zaxxon (je strip moet wel op A4 formaat zijn) je krijgt dan een gratis abonnement op Zaxxon. Het adres is:

*JOOST DE BLOOIS, DORPSSTRAAT 22, 4111 KS ZOELMOND.*

*Krijgen wij nu ook een abonnement, als dank voor het plaatsen van deze advertentie?*

### Niet eng

Beste Eppo Wordt Vervolgd. Ik vind dat als u Mad Max en James Bond posters in uw blad kunt plaatsen kan er ook wel een premièreposter van First Blood part II in. En het antwoord op de brief van Marcel Ott en Robert van Ballegoy die hier ook om vroegen is stom. Want Sylvester Stallone is niet eng.

*FRANS WESTERVELD, KEPPEL*

*Oooh jawel. Héél eng.*

### Manic Miner

Ik vind je blad harstikke gaaf. Ik heb een truukje voor de Spectrum computer bij het spel Manic Miner. Je drukt enter nadat je het spel geladen hebt. Dan tik je in (zonder dat het op het scherm komt) 6031769. Bij je aantal levens komt dan een voet te staan. Houd dan de 6 ingedrukt samen met 1,2,3 andere getallen onder de 6. Zo kun je op alle 20 velden komen.

*BAS VAN HAARLEM, HENGELO*

*Bedankt voor je truuk, Bas. We hebben 'm niet kunnen uitproberen, maar dat doen andere lezers wel!*

### Ouwe opaatjes

Toffe Eppo Wordt Vervolgd! Mijn vader en broer willen voor Sinterklaas een biljarttafel en mijn moeder en ik willen een tafeltennistafel. Ik vind biljarten maar voor ouwe opaatjes. Wat vinden jullie ervan?

*JAN-HEIN BLAUW, HOORN*

*Op de redaktie hebben we een tafelvoetbalspel, en dat bevalt uitstekend. Misschien een aardig compromis?*

# INHOUD

**4 FRANKA**
Franka, Ava en de Chinese zijn met z'n drieën in de krater van Amak gezogen. Daar vinden ze in een hut het dagboek van professor Pirandello, dat vertelt hoe de krater van Amak is ontstaan, en hoe daarin levende sauriërs zijn terechtgekomen. Franka heeft intussen ook de graven van de leden van de Huntingdon-expeditie ontdekt...

**8 OMNI**
Cargo, Pina & Chips hebben een zeer radio-aktief gebied in de Golf van Osoemi ontdekt. Ze denken de oorzaak van de straling te hebben als ze drie vaten afval vinden. Maar die blijken volkomen onschuldig te zijn, waarschijnlijk zijn ze als afleidingsmanoeuvre voor het team van Omni bedoeld.

**20 DE PARTNERS**
Een man die zich de baron noemt biedt een auto die op water loopt te koop aan. Danny vertrekt met de gravin naar Woodstown om achter zijn identiteit te komen. Ze overleven onderweg ternauwernood een aanslag van de handlangers van de baron. Die twee worden intussen onder schot gehouden door Phil Vance, die op zoek is naar zijn vader.

**28 STORM**
Storm en Roodhaar zijn op zoek naar een ei van Pandarve om daarmee Nomad vrij te kopen. Nu bevinden ze zich aan boord van de vuurzeiler Salmander, gedoemd tot levenslange dwangarbeid. Als het schip wordt aangevallen door een vuurworm, kan Storm z'n vrijheid herwinnen door het reusachtige dier te doden.

# SJORS & SJIMMIE

TEKST: JAN VAN DIE & WILBERT PLIJNAAR. TEKENINGEN: ROBERT VAN DER KROFT

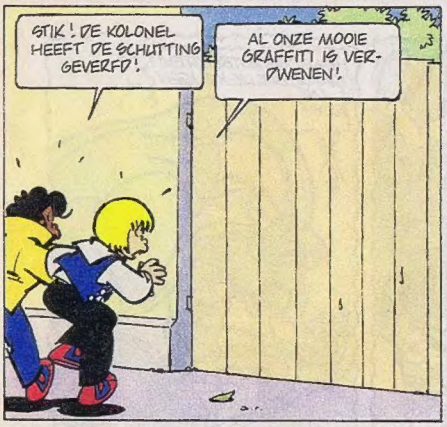

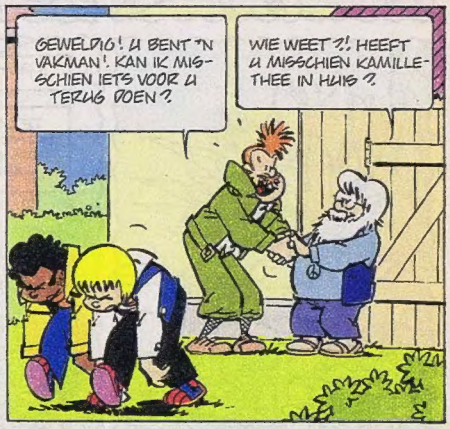

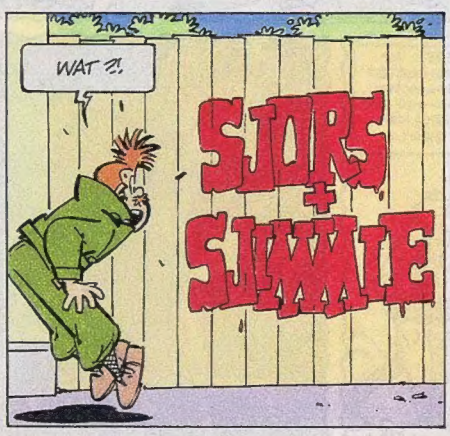

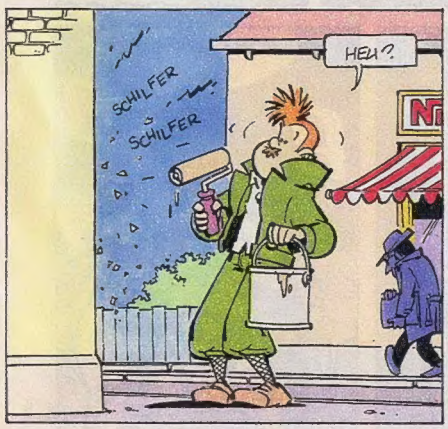

# FRANKA

DOOR: HENK KUIJPERS

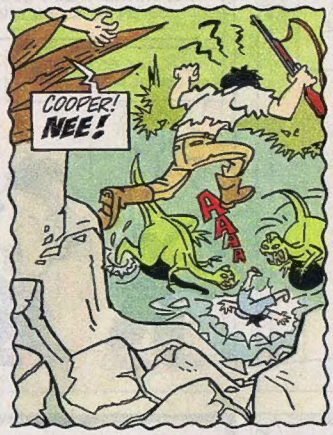

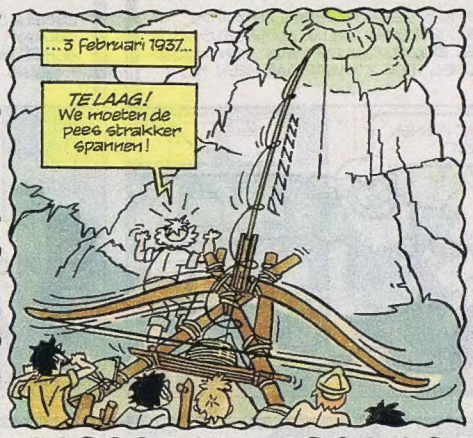


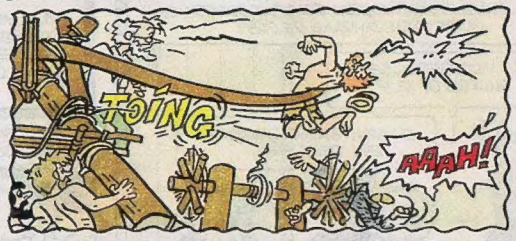


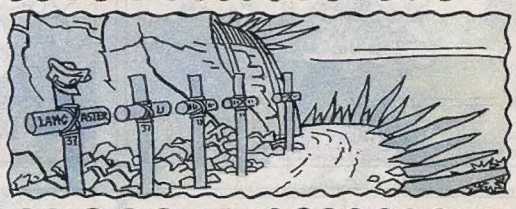

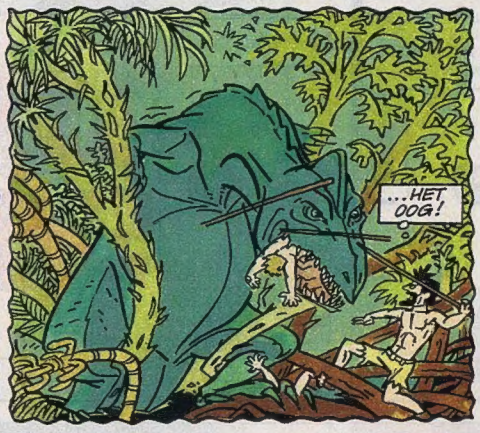

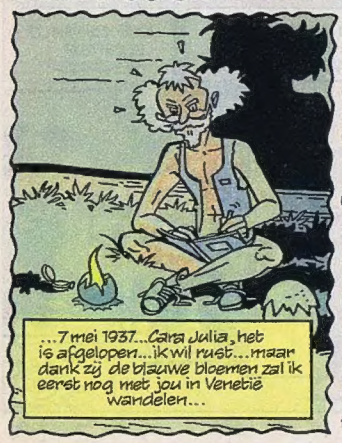

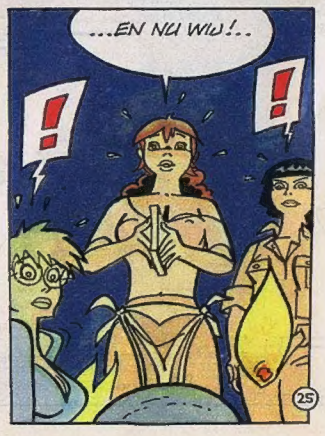

# DE ONDERGANG VAN DE DONDERDRAAK

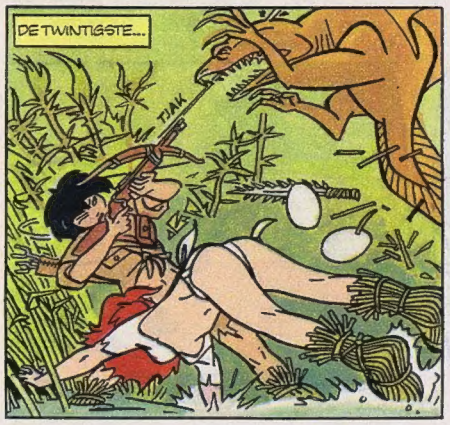

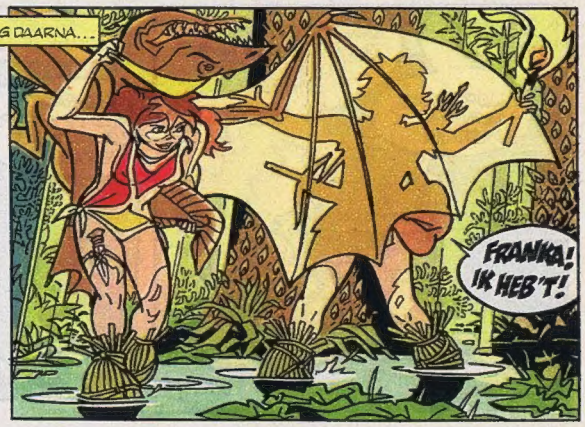

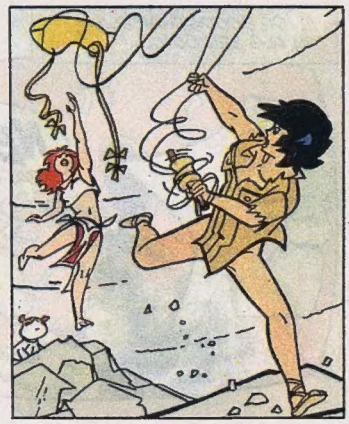

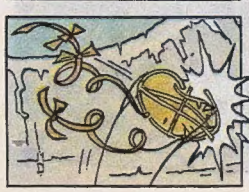

WORDT VERVOLGD

# KANAAL 13

TEKST: JAN VAN DIE. TEKENINGEN: GERARD LEEVER

"...TERWIJL HIJ ZICH WAT MOED INDRINKT, GAAT HIJ AAN DE SLAG..."
EEN GROTE BEURT. GRAAG!
TYPISCH WEER EEN TEKST VAN DE DIRECTEUR, HOOR...
WHISKY
"...MAAR EENS TE MEER SLAAT HET NOODLOT TOE!..."
STIK! IK BEN DE REMBLOKJES VERGETEN!
JIPPIE! HEUVEL AF!
"...OP HETZELFDE MOMENT KOMT IN RAZENDE VAART EEN BUITENLANDSE AUTO DE ZOJUIST VRIJGEGEVEN STOFFELIJKE RESTEN VAN DE PILOOT THUIS BEZORGEN..."
WALM VAN ONTBINDING
"...EEN BOTSING IS ONVERMIJDELIJK!..."
AARGH!
AARGH!
"...HET GELUID VAN DE BOTSING KLINKT DOOR TOT IN DE WERKPLAATS VAN DE CHIRURG..."
BAF!
NEEN! DAT NIET!!
...IK HEB AL ZO'N KOPPIJN!
"...HIJ SPOEDT ZICH NAAR DE PLAATS DES ONHEILS EN BESLUIT TER PLEKKE OM NOG EENMAAL TE OPEREREN..."
MAAR WELK LICHAAMSDEEL IS NU VAN WIE?
"...DE OPERATIE IS EEN GROOT SUCCES!..."
HOERA! IK KAN HET NOG!
"... DE CHIRURG TROUWT MET DE MOEDER VAN HET VOORMALIG INVALIDE MEISJE EN ZE LEEFDEN NOG LANG EN GELUKKIG!..."
IK HEB MIJN ZOON TERUG!
MIJN DOCHTER HEEFT WEER BENEN!
...WAAROP DE FILM BESLUIT MET 'N CLOSE-UP VAN DE GENEZEN ZOON EN DOCHTER MET DE BRUIDSSLUIER!...
-SNIF!- U WEET TOCH ALTIJD DE GEVOELIGE PUNTEN VAN EEN VROUW TE RAKEN, DIRECTEUR!
IK WEET ZEKER DAT DIT EEN SUCCES WORDT!
LATER...
SLECHT NIEUWS, DIRECTEUR! NAAR AANLEIDING VAN UW TELEVISIE-SPEL HEBBEN VEERTIG DAMES HUN LIDMAATSCHAP OPGEZEGD!
ONMOGELIJK! ...EN JUFFROUW LEONTIEN VOND 'T PRACHTIG!...
JA... MAAR DAT WAS VOOR ZE DE LAATSTE OPNAME HAD GEZIEN!...
PAPPA!
MAMMA!
9-2
uit

# OMNI

TEKST: JAN VAN DIE & WILBERT PLIJNAAR. TEKENINGEN: JAN BOSSCHAERT

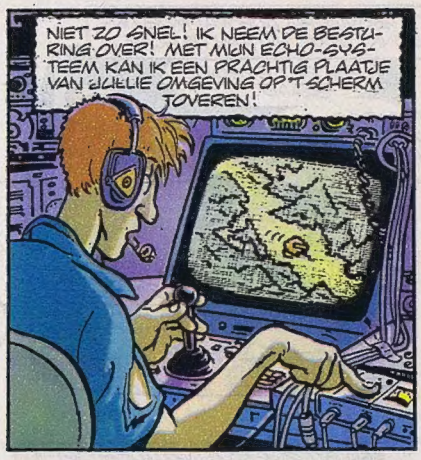

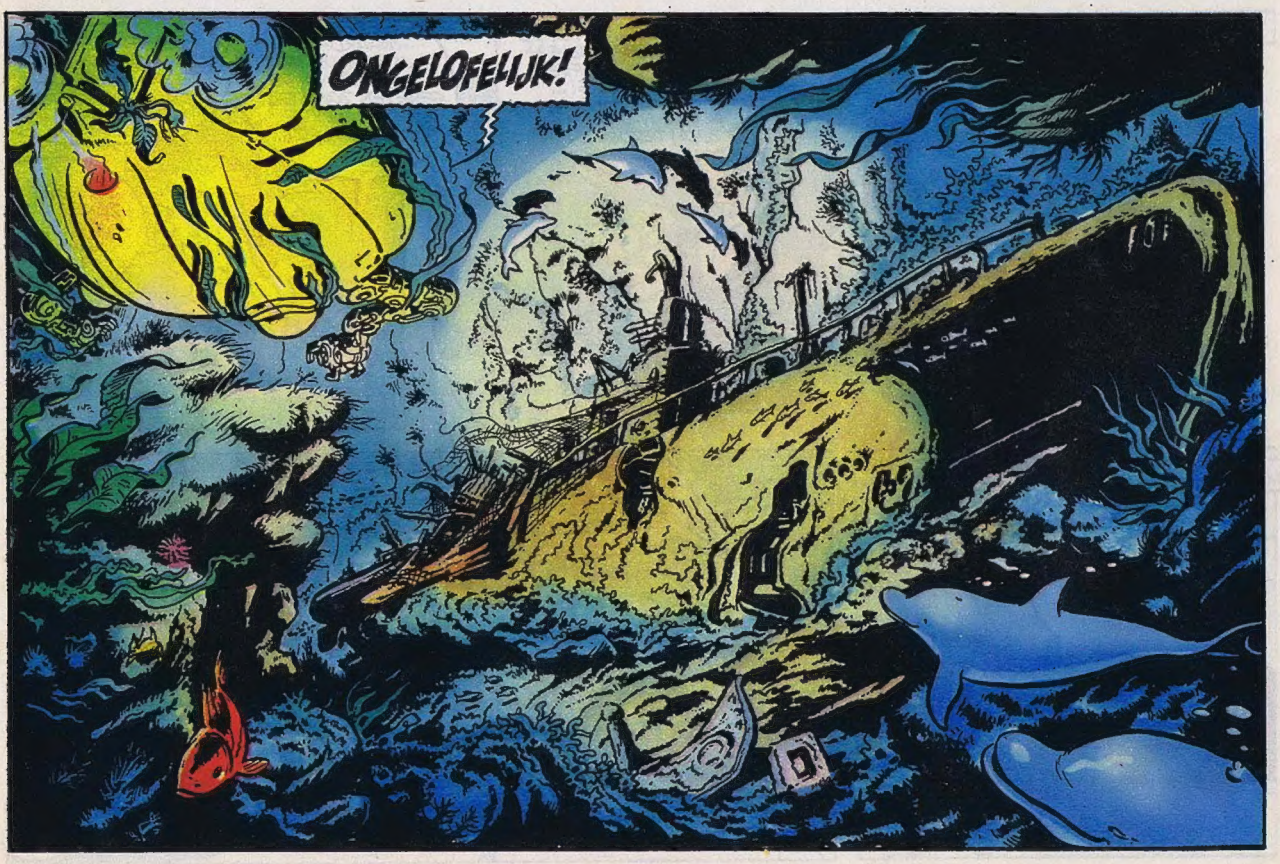

# 20.000 MILLIREM ONDER ZEE

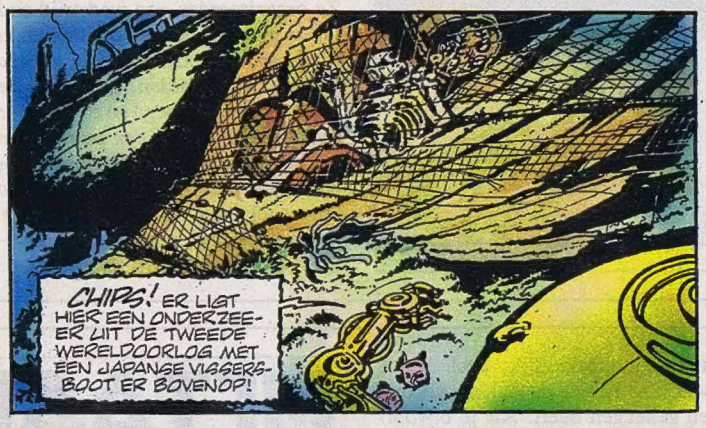


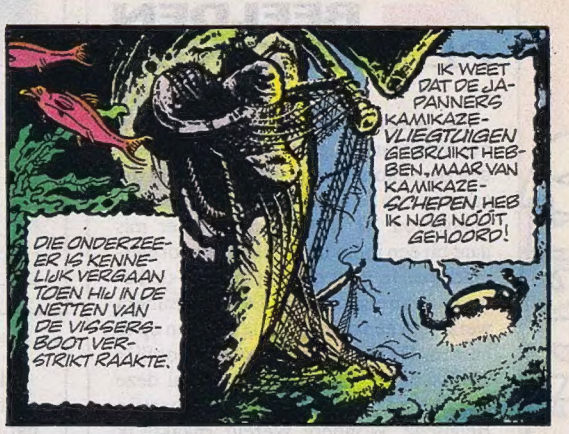


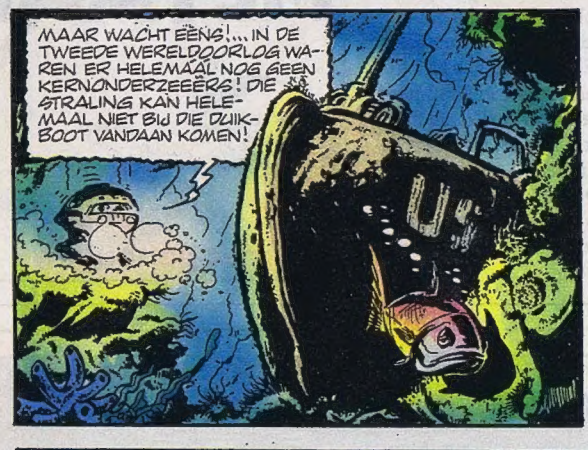

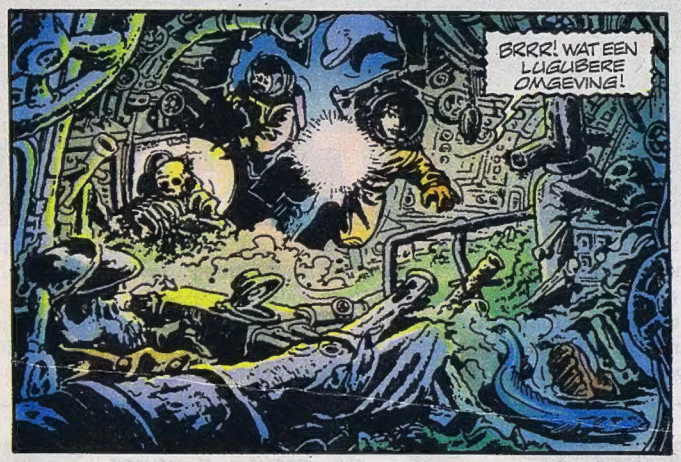

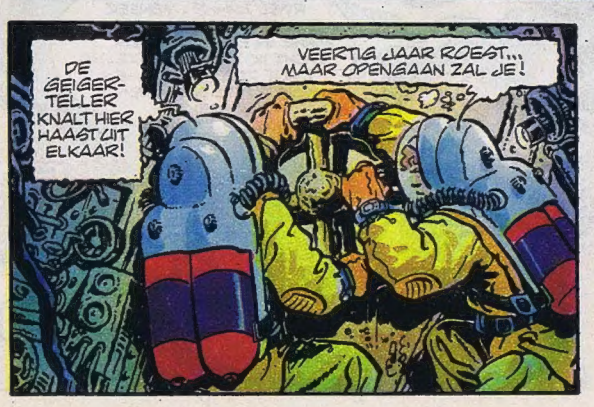

WOROT VERVOLGD

# 2000 BEELDEN PER SEKONDE

De Amerikaanse firma Kodak heeft een videocamera gemaakt die 2000 beelden per sekonde kan vastleggen. Met die camera kun je een heel snelle beweging analyseren. Je kunt kijken wat er mis gaat bij een inpakmachine of een sorteermachine. Je kunt ook kijken hoe de beweging van een atleet is. De videocamera werkt met een chipje om de beelden op te nemen. De videoband loopt ongelooflijk snel (6 meter per sekonde) om al deze beelden te kunnen vastleggen. Voor mijn Belgische 'Wondere Wereld' maakte ik een opname waarbij ik een brandende gloeilamp stukschoot. Ik laat hier de eerste beelden van het stukschieten zien. Je ziet dat de gloeilamp nog blijft branden, terwijl het glas al stuk is!

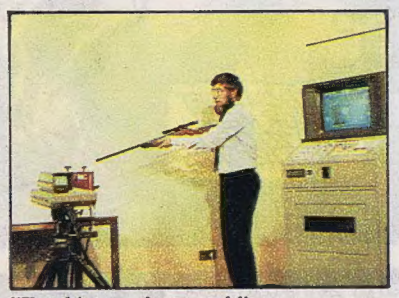

"Ik schiet een lamp stuk".

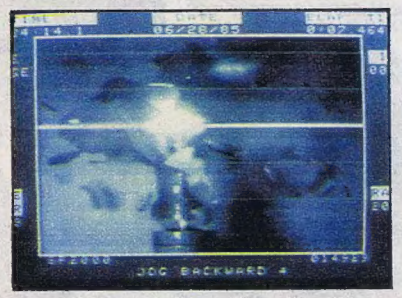


"Beelden van de lamp die stukgaat".

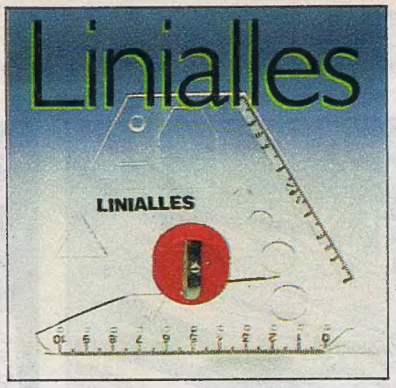


De kinderen uit de vierde klas van de Pater v.d. Geldschool uit Waalwijk maakten het ontwerp voor een soort liniaal die ze 'Linialles' noemden.
Ze organiseerden een wedstrijd waarbij je iets moest bedenken om dit makkelijk te maken, een liniaal die voor alle klusjes gebruikt kon worden. De beste ideeën werden samengevoegd en zo ontstond deze 'Linialles'. Er zit een punteslijper op die meteen dient om de linialles vast te houden. Op de linialles zitten sjablonen om te tekenen. Heel leuk. Ik ben benieuwd wie deze echte Nederlandse vinding op de markt durft te brengen.

Het klinkt ongelooflijk, doch het is echt waar: er is een metaal ontwikkeld dat een geheugen heeft. Als je bijvoorbeeld een theelepeltje maakt van dat materiaal, dan kun je altijd weer een mooi lepeltje krijgen. Eerst ga je het lepeltje helemaal verbuigen tot het er niet meer uit ziet. Dan stop je het in de warme thee. Ogenblikkelijk herinnert het lepeltje zich hoe het eruitzag en neemt het zijn oude vorm weer aan. De metalen strippen en de veer (op de foto) worden meteen strak als je ze in warm water stopt. Metaal met een geheugen.

Net buiten het mooie dorp Redu, in de Belgische Ardennen, ligt een raket zomaar in een weiland. Ooit was het de bedoeling om hier een ruimtevaartmuseum te beginnen, doch iedereen lijkt die plannen vergeten te zijn. De raket dateert van zo'n 20 jaar geleden toen enkele Europese landen probeerden een 'Europa'-raket te bouwen.
Die poging mislukte, maar het bewijs dat ze 't echt probeerden, ligt in dit weiland. Toch wel zonde hè?

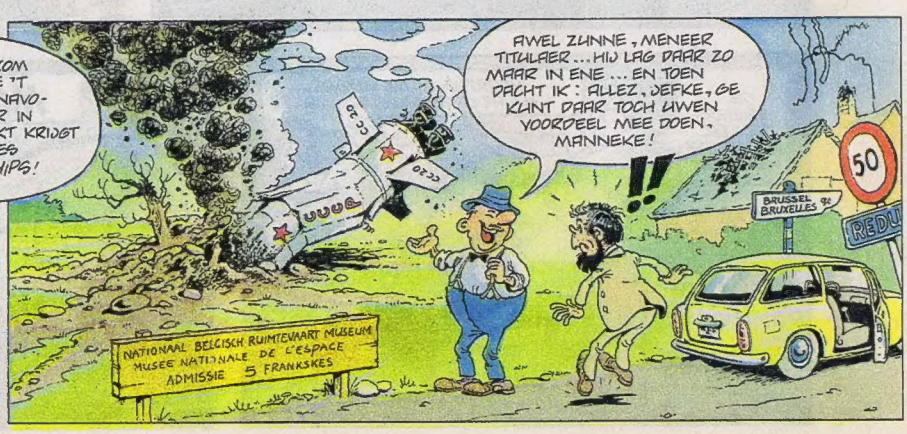


DOOR: GO LOERAKKER.

# DE "ALSJEMAAR BEKEND" BAND

DOOR: EVERT GERADTS

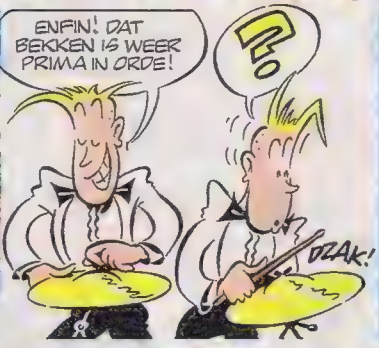

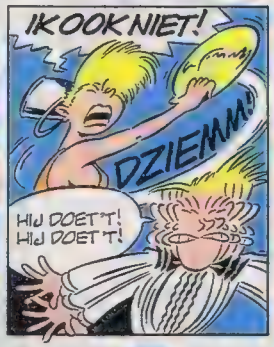

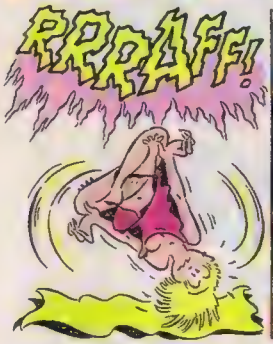


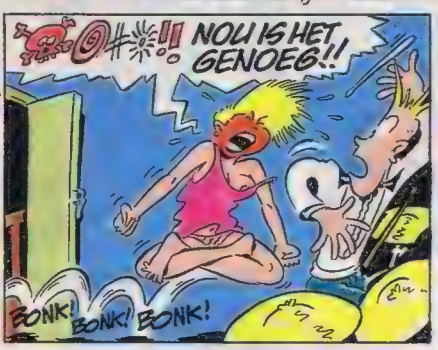


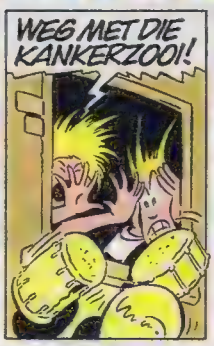


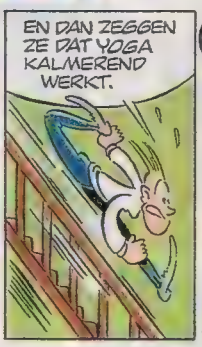

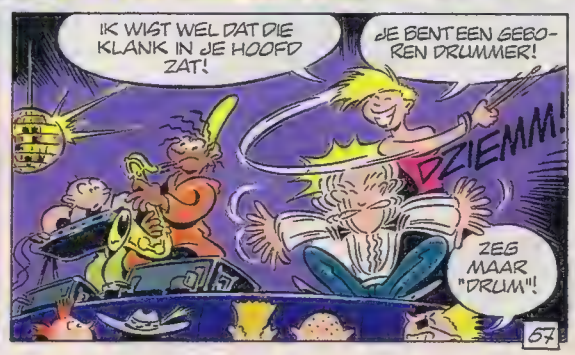

# BILLIE TURF

DOOR: REG PARLETT

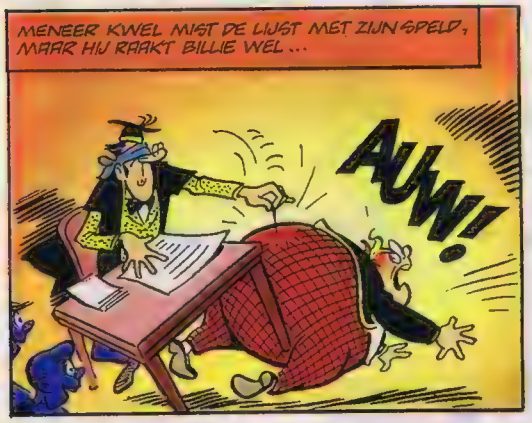

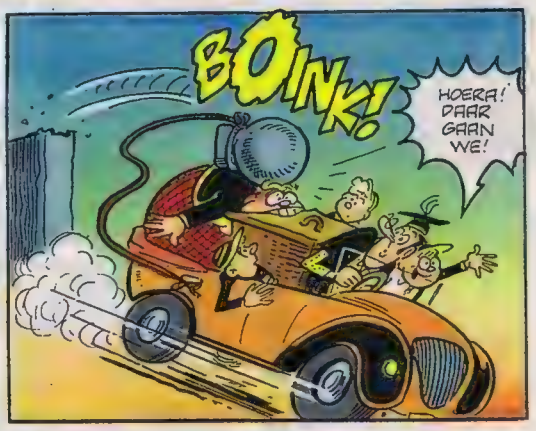

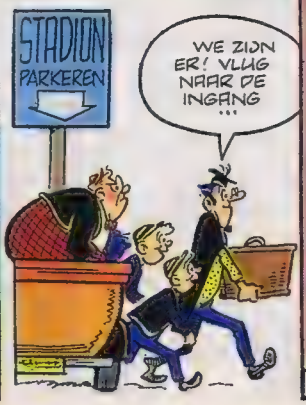

NOU ZIJN WIJ AAN DE BEURT, JONGENS! KOM OP!
GA JIJ MAAR ALS LAATSTE, DIKKERD!

ZE HADDEN 'T OVER KLEMZITTEN, HÈ? DAT BRENGT ME OP EEN IDEE!

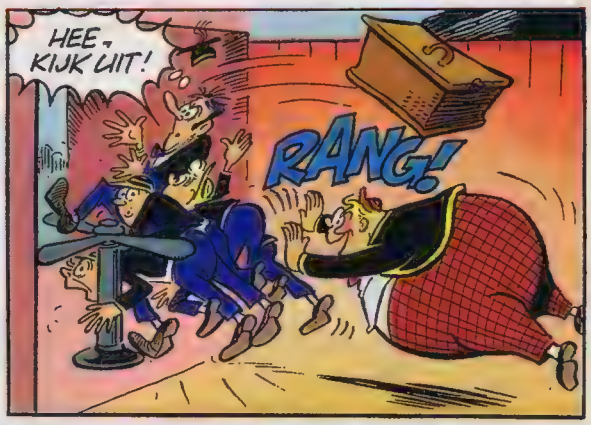
HEE, KIJK UIT!
RANG!

WE ZITTEN VAST!
ER MAG NIEMAND MEER DOOR, VOOR WE DAT STELLETJE UIT ELKAAR GEPLUKT HEBBEN!
KASS
MIJ BEST!
GESLOTEN!

ZO, HIER BEN IK WEL EVEN ZOET MEE!

LATER...
HET IS BIJNA AFGELOPEN. ZE MOETEN NOG ZEVEN MINUTEN SPELEN!
DAN ZAL IK MAAR EENS OP ZOEK GAAN NAAR KWEL EN DE ANDERE JONGENS!

MAAR...
MIJN ONDERWIJZER ZIT BINNEN MET MIJN KAARTJE!
DIE SMOES HEB IK VAKER GEHOORD ... WEG JIJ!

DAAR ZIT KWEL! IK KLIM STIEKEM NAAR BINNEN OVER DAT HEK, DAT MERKT NIEMAND!

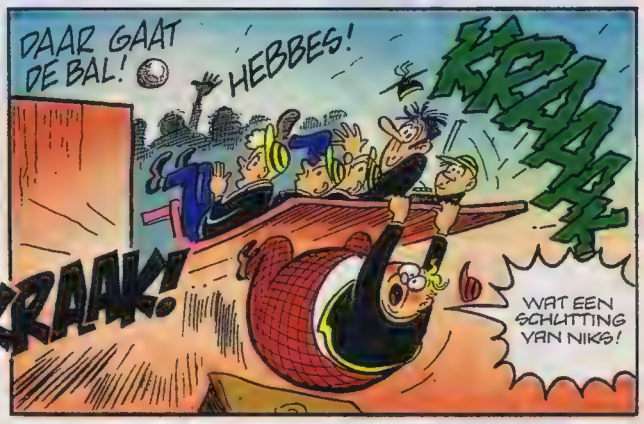
DAAR GAAT DE BAL!
HEBBES!
KRAAK!
KRAAK!
WAT EEN SCHUTTING VAN NIKS!

HAND IN HAND KAMERADEN!!

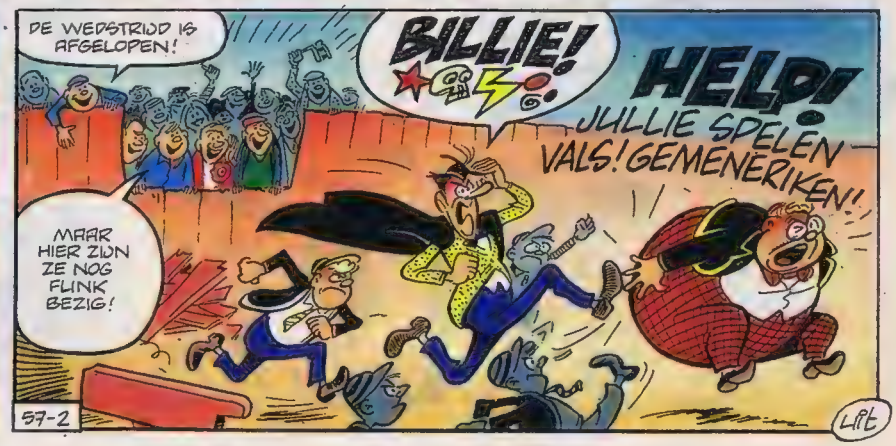
DE WEDSTRIJD IS AFGELOPEN!
BILLIE!
HELP! JULLIE SPELEN VALS! GEMENERIKEN!
MAAR HIER ZIJN ZE NOG FLINK BEZIG!
57-2
LAPE

# KNETTER

DOOR: GLOB

advertentie

# KIES 'N KADO & WORD LID!

AVRO

# WORDT VERVOLGD CLUB

WORDT VERVOLGD CLUB

Jouw Clubkaart NR.

AVRO WORDT VERVOLGD CLUB

Naam
Woonplaats
Geboortedatum
Handtekening

LIDMAATSCHAPSKAART 1985-1986

**ZO DOE JE DAT:** Gewoon één keer een tientje storten op gironr. 304400 t.n.v. Wordt Vervolgd Club, Hilversum. Je ontvangt dan jouw eigen lidmaatschapskaart voor 1985-1986 plus natuurlijk je Kado naar Keuze!!! Schrijf erbij op de giro wat je wilt hebben:
1. de prima "Wordt Vervolgd" Agenda of 2. de gekke "Wordt Vervolgd Strip-Poster" of 3. het "Wordt Vervolgd" T-Shirt of 4. een speciaal "Wordt Vervolgd – Leer Striptekenen" Boek

**OF STUUR DE BON OP!**

**BON**

**Naam** .....
**Adres** .....
**Geboortedatum** .....
**Postcode** ..... **Woonplaats** .....
**Handtekening** .....
**Handtekening van ouders** .....

Ik wil graag lid worden van de **Wordt Vervolgd Club** en ontvang na storting van f 10,– mijn lidmaatschapskaart plus het door mij uitgekozen premiegeschenk.

***Ik kies het premie-geschenk:***
○ ***T-shirt*** ○ ***Poster*** ○ ***Agenda*** ○ ***Boek***

Deze Bon opsturen naar: Wordt Vervolgd Club Postbus 1966 1200 BJ Hilversum

**Eindelijk!** De AVRO heeft de Wordt Vervolgd Club opgericht. Wat doet de Wordt Vervolgd Club allemaal??? Om maar wat op te noemen: Strip en tekenfilmdagen door het hele land, Wedstrijden, Prijsvragen, Een Strip-Songfestival, Talentenjachten en nog veel meer!!! Gekke, leuke en bijzondere evenementen, allemaal in het teken van de Strip en de Tekenfilm!!! Elke week hoor en zie je in de Wordt Vervolgd televisie én radio-uitzendingen wat de Club doet, hoe je meedoet en waar we zitten in het land. Of je komt op T.V. als Ere-lid!!!

EPPO WORDT VERVOLGD
IK GEEF 'T OP! IK WILDE ZE VAN HUN BIJGELOOF AFHELPEN, GENERAAL, MAAR OF JE ZE NU DREIGT OF SMEEKT, ZE VERTIKKEN HET OM ONDER DIE LADDER DOOR TE LOPEN!...
GENERAAL...?

# TIENERS VAN NEDERLAND: JE EIGEN REKENINGKOFFER STAAT NU KLAAR BIJ DE RABOBANK.

Vanaf je 10e jaar kun je een Rabobank Tienerrekening openen. Je krijgt er een handige rekeningkoffer bij.

Die koffer hoort bij je eerste echte spaarrekening. Je kunt er natuurlijk op sparen, maar ook al wat mee betalen. Naast een aantrekkelijke rente krijg je ook nog 5% extra premie op je 15e jaar.

Vraag dus snel aan je ouders of je 'n eigen Tienerrekening mag openen en kom dan naar de Rabobank. Krijg je de koffer direkt mee. Leuk hoor, zo'n uitgeklapte rekeningkoffer op je kamer.

Natuurlijk kun je ook eerst een folder bij de Rabobank halen. Daar staat alles in.

- VAK VOOR FOTO'S
- BANKSPULLETJES
- KALENDER
- BALPEN
- BLOCNOTE
- HANDIG OPBERGVAK

Rabobank Tiener Rekening

# VREEMDELINGENLEGIOEN

DOOR: TOON

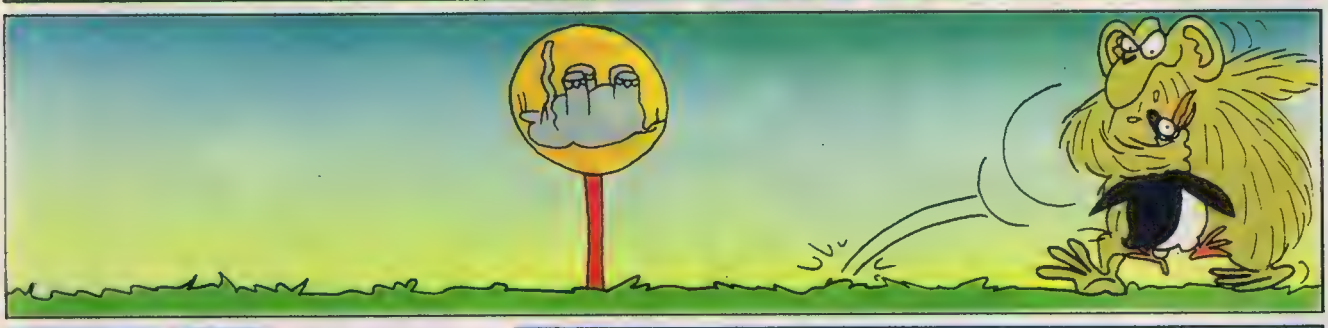

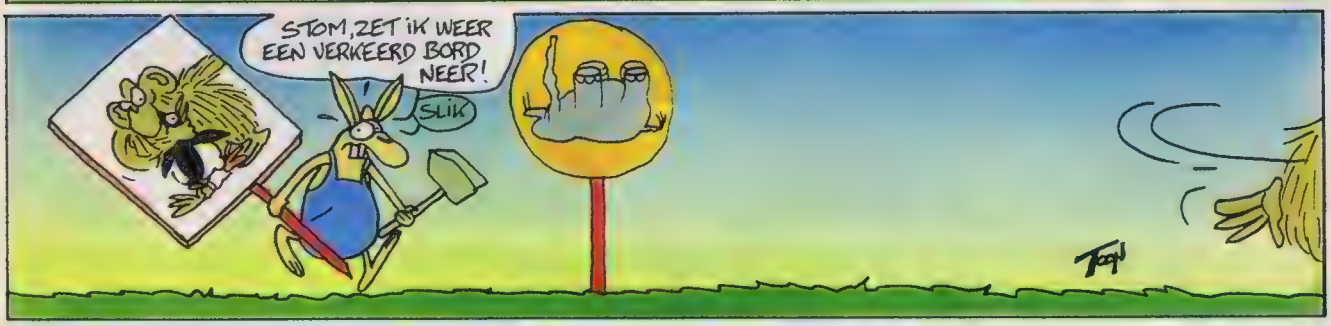


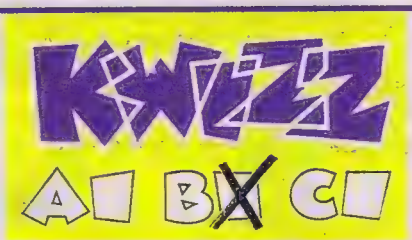


1 De technisch directeur van Ajax heet
A *Johan Cruijf*
B *Johan Kruyff*
C *Johan Cruijff*

2 De Lacoste-shirts (krokodilletje) zijn genoemd naar
A *de voormalige tennisster René Lacoste*
B *het Cubaanse woord voor alligator*
C *de Franse stripheld Larry Lacoste*

3 Isaac Newton was een
A *schrijver*
B *natuurkundige*
C *astronoom*

4 Shakespeare heette van z'n voornaam
A *Jonathan*
B *William*
C *Sophocles*

5 Een **zwarte veelvraat** is een
A *autostofzuiger*
B *bijnaam van Mister T.*
C *diepzeevis*

6 De cartoons op de brievenpagina worden gemaakt door
A *Hein de Kort*
B *Co Loerakker*
C *Glob*

7 Het sterrenbeeld Boogschutter heet in het Latijn
A *Taurus*
B *Pisces*
C *Sagittarius*

8 Een patentsteek is een
A *18e eeuws hoofddeksel*
B *breisteek*
C *ziekenhuispo*

9 Geluid beweegt zich door de atmosfeer met een snelheid van
A *350 km/s* B *350 m/s* C *35m/s*

10 Marcello Mastroianni is een
A *Romeins keizer*
B *Italiaans filmacteur*
C *Spaans schilder*

Oplossingen:
1 C-2 A-3 B-4 B-5 C-6 A-7 C-8 B-9 B-10 B

# DE PARTNERS

TEKST: JACQUES POST. TEKENINGEN: CARRY BRUGMAN

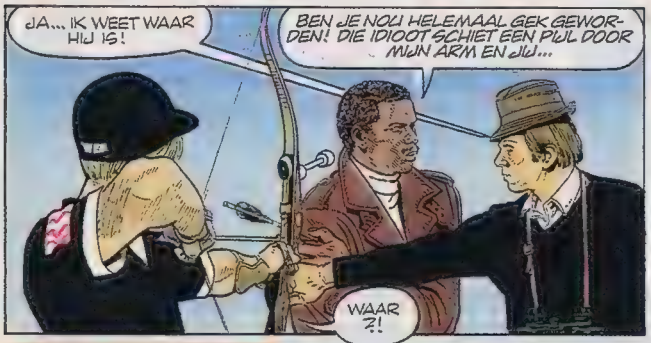


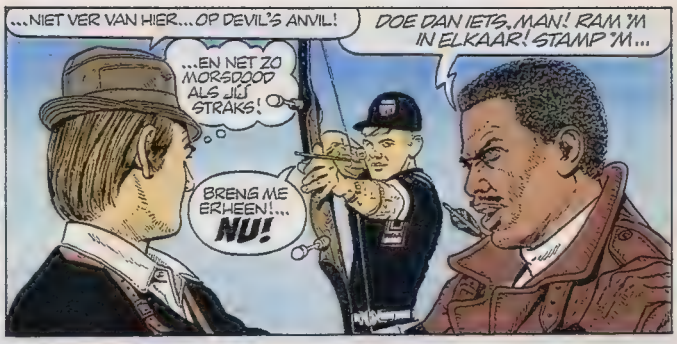


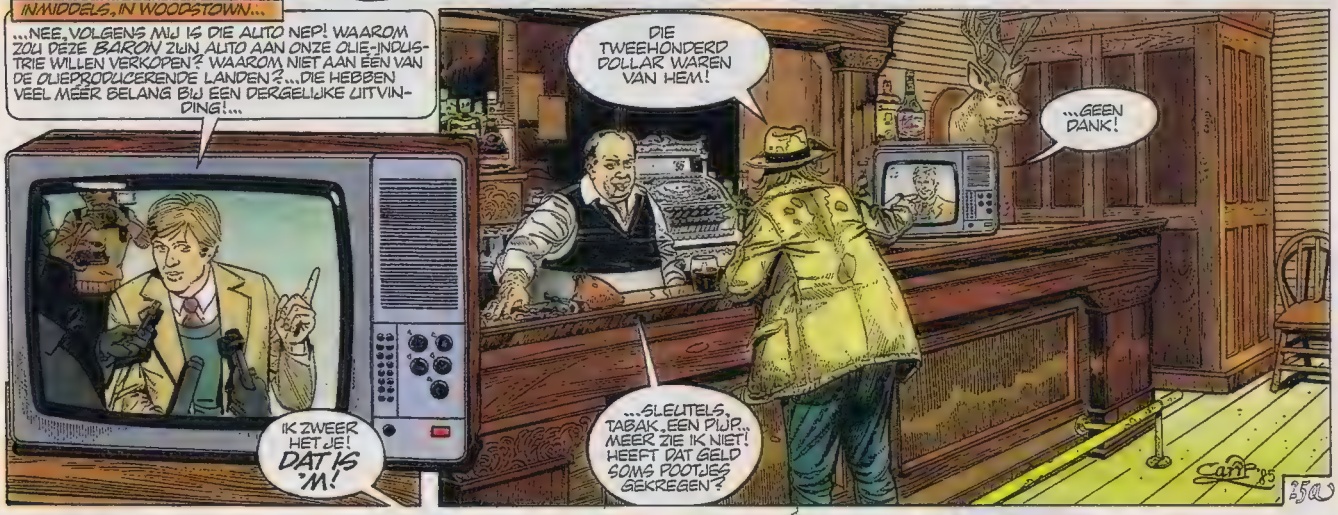

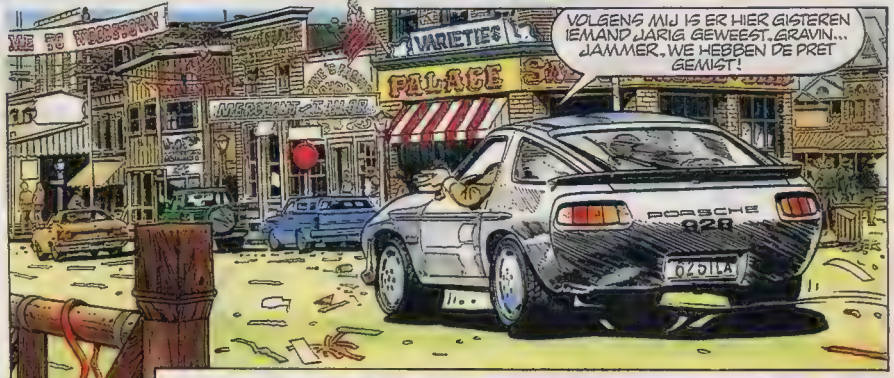


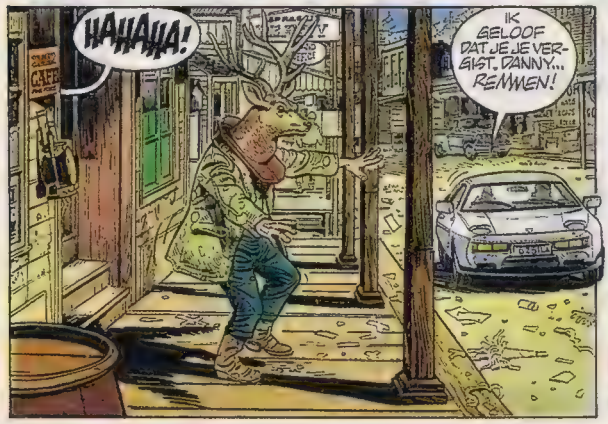


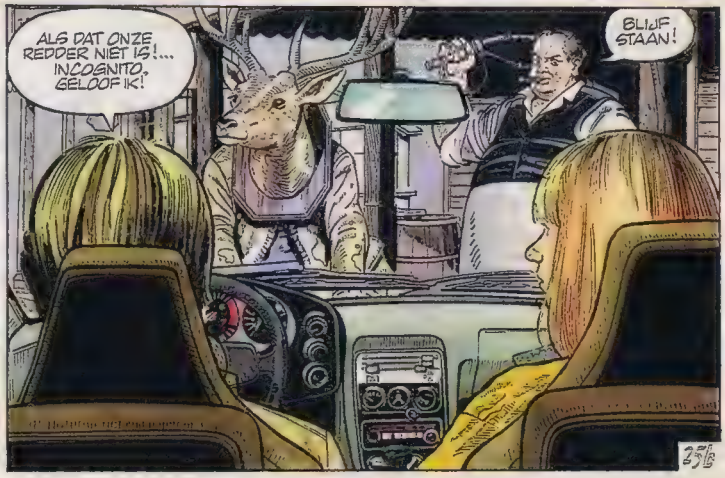

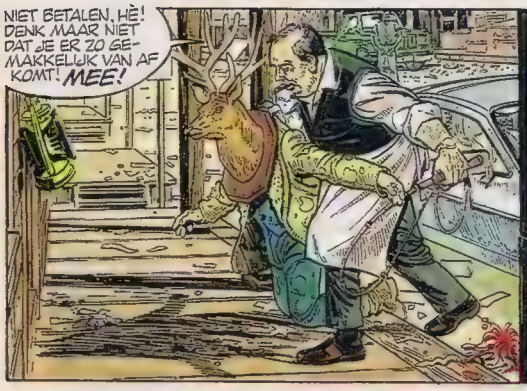


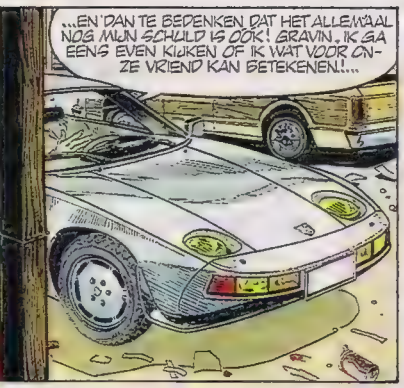


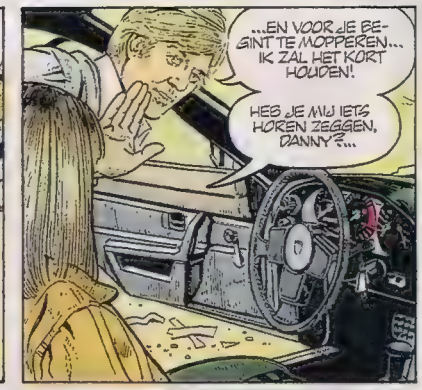

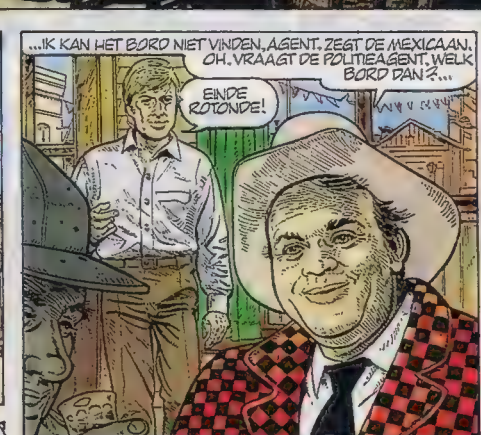

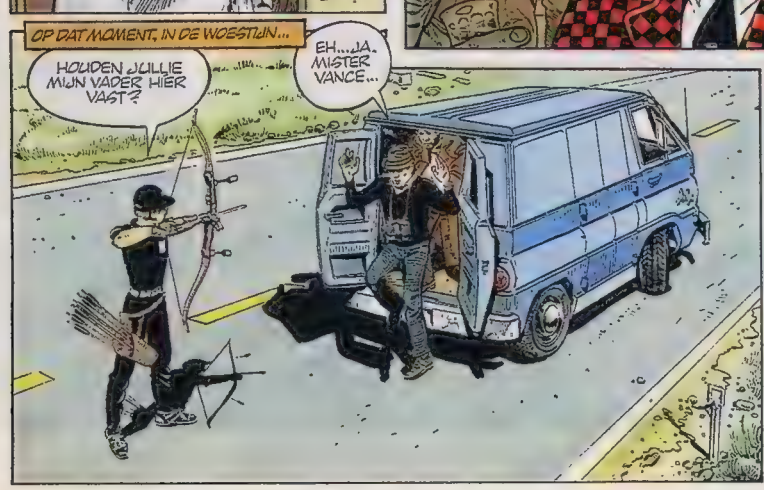

WORDT VERVOLGD

**Je bent jong en je wilt wat, maar het lukt niet. Gary en Wyatt zijn middelbare scholieren met heel weinig succes bij de dames. Ze brengen hun vrije tijd door met kijken naar de video en spelen met hun computer, waarop ze letterlijk elk elektronisch apparaat in het ouderlijk huis van Wyatt hebben aangesloten.**

**De computer gebruiken ze ook om hun fantasieën over de droomvrouw in op te slaan. Als de computer tenslotte met de gegevens aan de slag gaat is de output verpletterend – want de droomvrouw wordt werkelijkheid!**

# KOMEDIE UIT DE COMPUTER

# WEIRD SCIENCE

DE HOOFDROLLEN IN WEIRD SCIENCE WORDEN GESPEELD DOOR ANTHONY MICHAEL HALL, DIE JE GEZIEN KUNT HEBBEN IN "THE BREAKFAST CLUB", ILAN MITCHELL-SMITH ALS WYATT EN KELLY LEBROCK ALS LISA, DE DROOMVROUW. KELLY LEBROCK WERD VORIG JAAR IN ÉÉN KLAP BEROEMD DOOR HAAR TITELROL IN "THE WOMAN IN RED". VÓÓR HAAR FILMCARRIÈRE WAS ZE EEN VAN DE SUCCESVOLSTE FOTOMODELLEN TER WERELD.

HOE KRIJG JE EEN BENDE HELL'S ANGELS JE HUIS UIT? HET IS EEN VAN DE MOEILIJKE TAKEN WAARVOOR GARY EN WYATT GESTELD WORDEN...

GARY EN WYATT KIJKEN ADEMLOOS TOE TERWIJL DE COMPUTER HUN DROOMVROUW SAMENSTELT. HIJ IS OP DIT MOMENT MET DE BORSTPARTIJ BEZIG.

*Als je dromen waarheid worden is het oppassen geblazen!*

KELLY LEBROCK ALS LISA – GENOEMD NAAR DE APPLE-COMPUTER DIE HAAR GESCHAPEN HEEFT. HOEVEEL ZOU DE FIRMA APPLE DE FILMMAKERS BETAALD HEBBEN?

# WEIRD SCIENCE WEDSTRIJD

Eppo/Wordt Vervolgd heeft de hand kunnen leggen op maar liefst vijfhonderd vrijkaartjes voor deze spetterende nieuwe lachfilm. Hoe kom je aan zo'n kaartje? Simpel: **VERTEL ONS WAT DE TITEL WEIRD SCIENCE BETEKENT!** Vul de bon in die op deze pagina staat en stuur hem – in een voldoende gefrankeerde envelop – naar **EPPO/WORDT VERVOLGD, POSTBUS 6003, 2001 HA IN HAARLEM**

Treuzel niet met insturen: de uiterste inzenddatum is 20 november! Als je tot de vijfhonderd winnaars behoort krijg je eind november je vrijkaartje thuisgestuurd! Het vrijkaartje is geldig in één van de bioscopen in grote steden van Nederland.

*Voor een postzegel naar de bios!*

## BON

Mijn vertaling van *Weird Science* is:

Naam: _____

Adres: _____

Postcode/woonplaats: _____

Opsturen vóór 20 november naar Eppo/Wordt Vervolgd, postbus 6003, 2001 HA in Haarlem

# HARRY LIPWITTS

DOOR: WILLEM RITSTIER

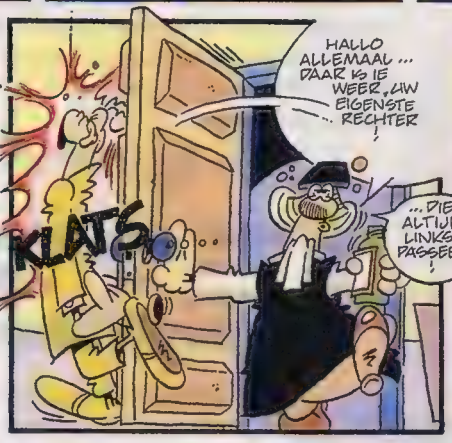

IK DENK NIET DAT IK DE VOLLE TWINTIG SECONDEN NODIG HEB, WANT VOLGENS DE STAKKEN BEKENNEN MIJN CLIËNTEN SCHULD...
WAT!!
RANG BANG
KNAL NAF NAF..
WOP WOP!!
HEREN, HET MEUBILAIR!
ERGENS MOET ER EEN FOUTJE GEZETEN HEBBEN IN MIJN PLEIDOOI... MAAR WAAR?
ALLEE, MET EEN HAND!
MAG IK EROP WIJZEN, DAT ONZE VERDEDIGER EEN VERGISSING GEMAAKT HEEFT, EN DAT WIJ ONSCHULDIG ZIJN? OF ZAL IK DE ZAAK NOG EENS PERSOONLIJK UITLEGGEN?
WELNEE... HIK... IEDEREEN KAN TOCH ZO ZIEN DAT U ONSCHULDIG BENT!
ÉÉN MOMENT ALSTUBLIEFT! MIJN PAPIEREN TONEN AAN DAT DE HEREN WEL DEGELIJK SCHULDIG ZIJN AAN DIEFSTAL EN HELING.
EN WIE MAG U WEL ZIJN?
IK BEN DE OPENBARE AANKLAGER EN IK HEB 'N VERKLARING WAARIN STAAT DAT DE HEREN IN HET BEZIT WAREN VAN 'N KOFFER MET GESTOLEN WAAR!
EN KUNT U MIJ VERTELLEN WAAR DIE KOFFER NU IS?
DIE HEB IK EN IK WAS DE DIENSTDOENDE DIENDER, DIE DE HEREN HEEFT BETRAPT EN DE KOFFER IN BESLAG GENOMEN HEEFT ALS BEWIJSMATERIAAL.
NOF..
ZO, EN WIE GAF U HET RECHT OM DIE KOFFER VAN DIE MENSEN AF TE PAKKEN?
UH... DE WET... DACHT IK DUS.
MENEER ZET DUS DE WET NAAR ZIJN HAND OM ONSCHULDIGE BURGERS VAN HUN KOFFER TE BEROVEN EN VERSCHIJNT DAN OOK NOG IJSKOUD VOOR DE RECHTER MET EEN ONSAMENHANGEND VERHAAL!!
HIPS!
OH MIJN HEMEL... EN IK HAD ER NOG WEL 'N ROMAN OVER WILLEN SCHRIJVEN...
WEET JIJ WAT WIJ MET ZULKE MENSEN DOEN?
AL SLAJE ME DOOD
EVEN ALLES OP EEN RIJTJE ZETTEN... IK ARRESTEER DRIE DELINQUENTEN... LEVER HET NODIGE BEWIJSMATERIAAL... EN ALS DANK KRIJG IK TWEE JAAR GEVANGENISSTRAF... ZONDER AFTREK!
SHIT, M'N SPRUITJES STAAN OOK NOG OP 'T VUUR!
EN IK MOCHT NIET EENS M'N MOEDER BELLEN.
VI-2
EINDE

# FLIPPIE FLINK

DOOR: MORT WALKER

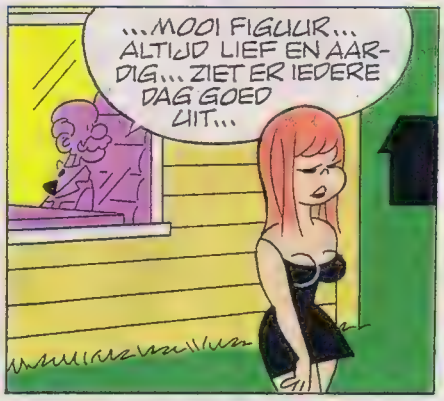

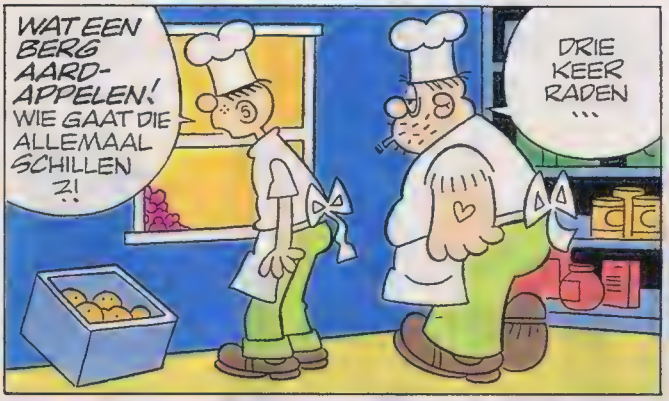

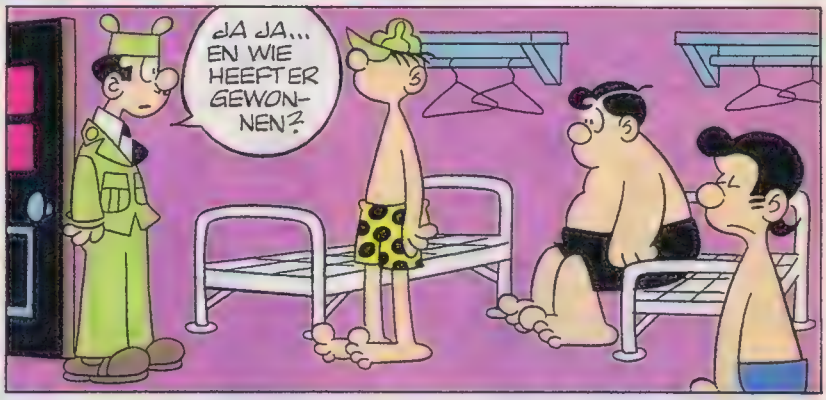


©1985 KING FEATURES SYNDICATE INC.

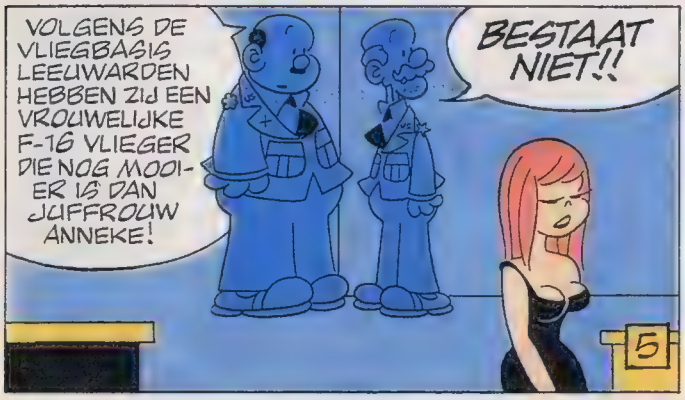


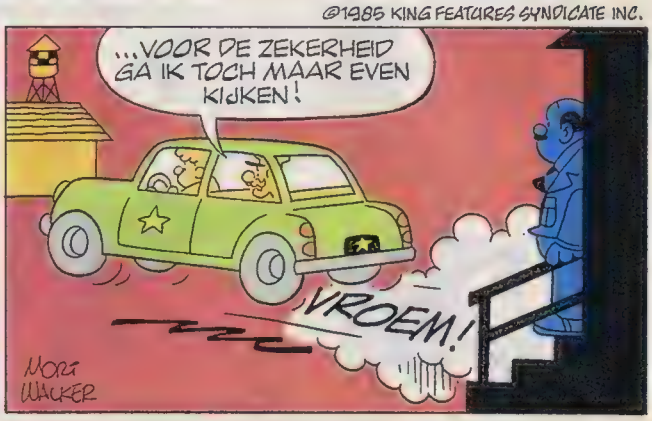

# OP DE VLUCHT VOOR
# DE HONDEN VAN MARDUK

## IN HET NIEUWE ALBUM VAN...

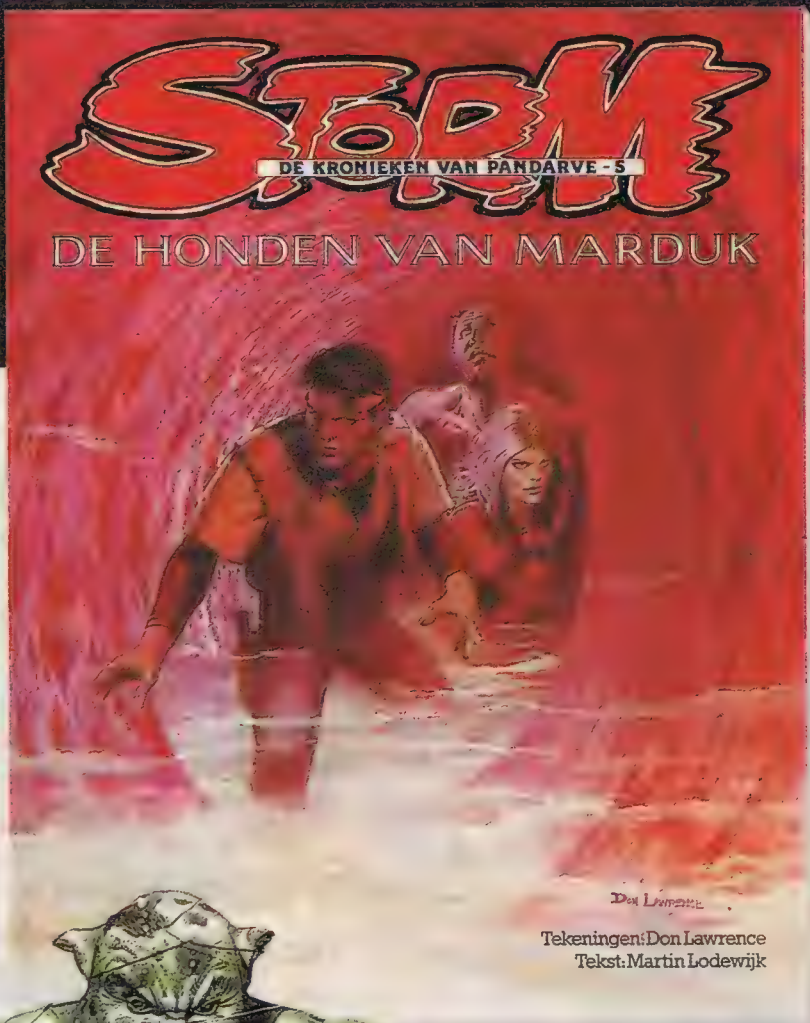


Alle andere delen van 'Storm' zijn ook nog steeds verkrijgbaar in de boekhandel voor *f* 6,75/bfr. 125.

Maar je kunt ze ook bestellen door *f* 6,75/bfr. 125 over te maken op girorekening 3324158 t.n.v. Eppo Wordt Vervolgd, Haarlem.

Vermeld wel duidelijk welke albums je wilt hebben. Binnen twee weken ontvang je dan de albums thuis!

**STORM ALBUM 14 'DE HONDEN VAN MARDUK' IS OVERAL VERKRIJGBAAR VOOR**

**f 6,75**
**Bfr. 125!**

# STORM

TEKST: MARTIN LODEWIJK. TEKENINGEN: DON LAWRENCE

DE ENORME SCHOKGOLF, DIE HET GEVOLG IS VAN DE ONTPLOFFINGEN, VEROORZAAKT EEN CHAOS ONDER DE VLIEGERS... SOMMIGE SLAGEN ER NIET IN OM IN DE LUCHT TE BLIJVEN...

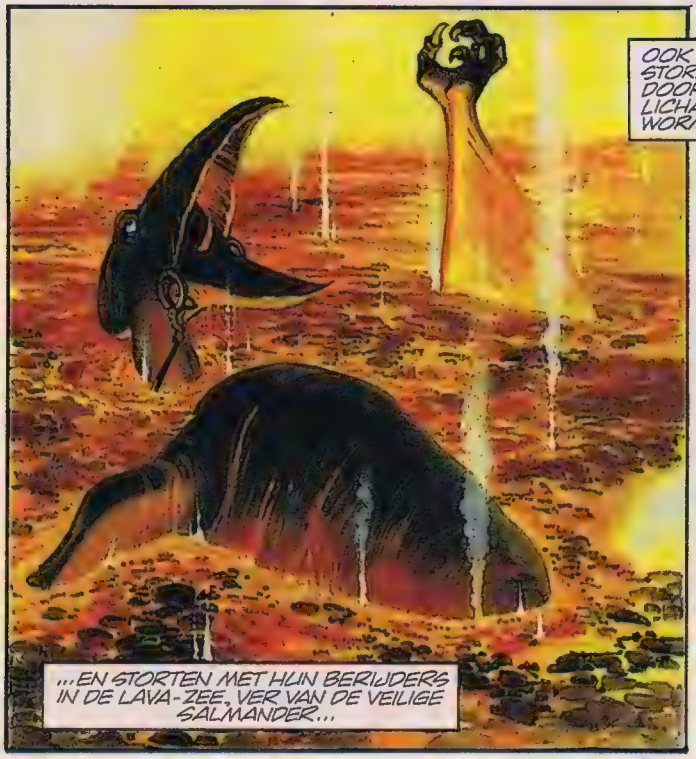

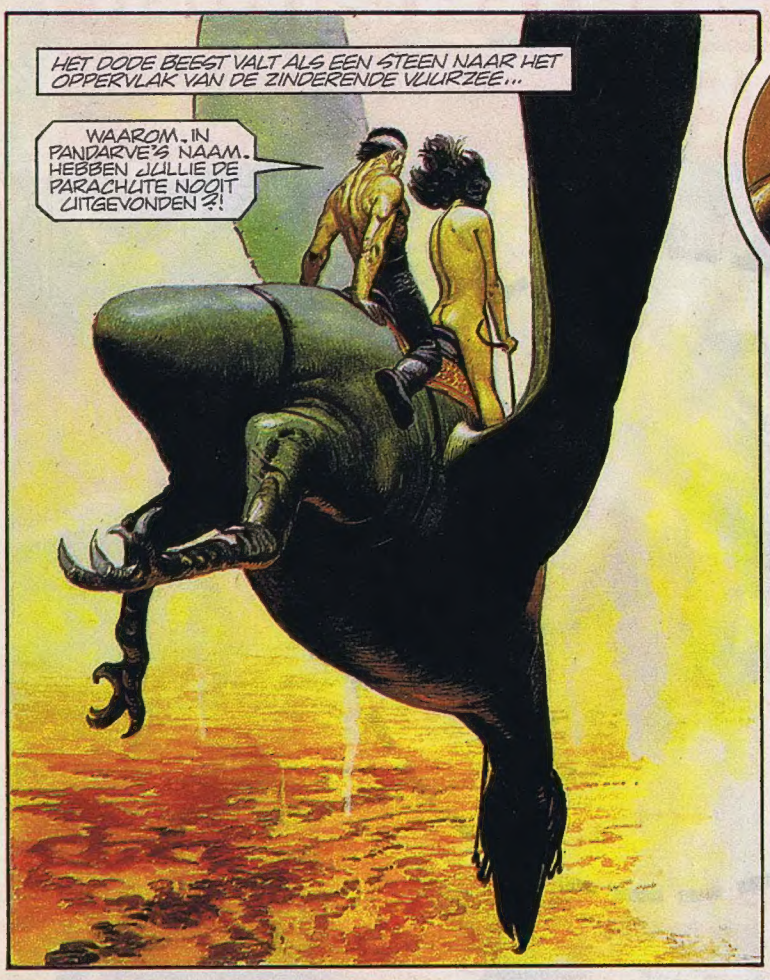

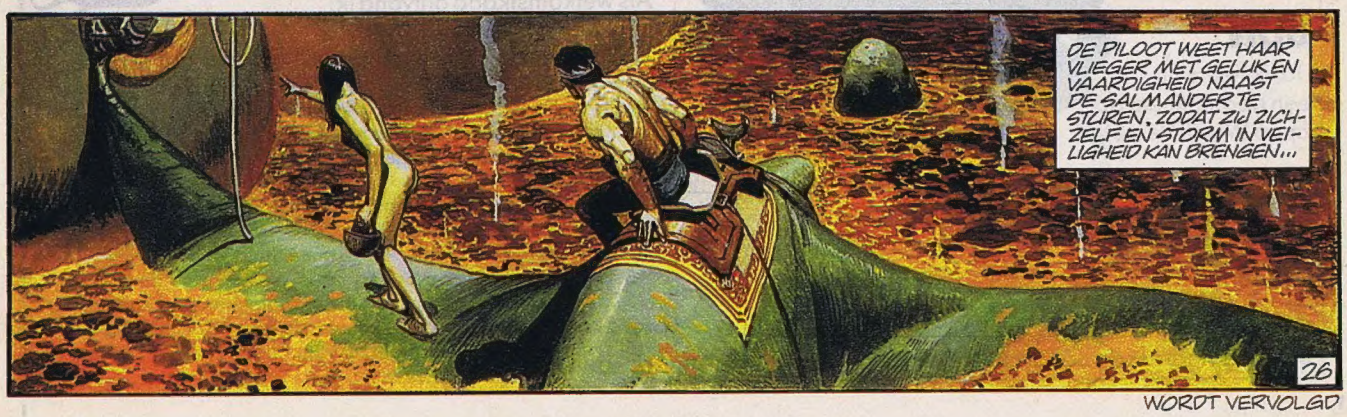


WORDT VERVOLGD

# NAAR DEZE SLEUTELHANGER KUN JE FLUITEN!

**Als je nu een kwartaalabonnement neemt op Eppo Wordt Vervolgd krijg je deze bijzondere sleutelhanger gratis en voor niks thuis gestuurd. Ben je je sleutelbos kwijt? Geen probleem.**

**Als je fluit, reageert de sleutelhanger door het geven van een pieptoon. Aarzel niet langer en abonneer je op het meest humoristische stripweekblad van Nederland.**

**WIL JE HET SUPER SNEL REGELEN BEL 023 - 319421**

**BON**

Ja, ik neem nu een abonnement op Eppo Wordt Vervolgd

Naam: _____

Straat: _____ Nr.: _____

Geboortedatum: _____ Postcode: _____

Woonplaats: _____ **0154 AAB-**

Betaling vindt plaats per acceptgirokaart.

Als welkomstkado ontvang ik:

1. ☐ Sleutelhanger
2. ☐ De eerste 13 nummers voor 1 piek per nummer

Knip de bon uit en stuur 'm op naar Postbus 299, 2000 AG Haarlem. De nieuwe abonnee mag de afgelopen drie maanden geen abonnee zijn geweest. Het kado wordt verstuurd nadat de betaling bij ons is binnengekomen. Maak nog geen geld over, de rekening volgt.

**WOON JE IN BELGIË?** Stuur dan deze bon in een gefrankeerde envelop naar Jan Blockxstraat 7, 2018 Antwerpen of geef hem aan de weekbladverkoper. Deze aktie duurt tot 31-12-1985. Prijswijzigingen voorbehouden. Eppo Wordt Vervolgd kost ƒ 1,55 per nummer. Let op: ook bestaande abonnees kunnen het kado kopen. Maak dan ƒ 19,50 over op giro 9229 t.n.v. Medianet te Haarlem onder vermelding van: Eppo Wordt Vervolgd Sleutelhanger.

# KNUDDE

DOOR: TOON

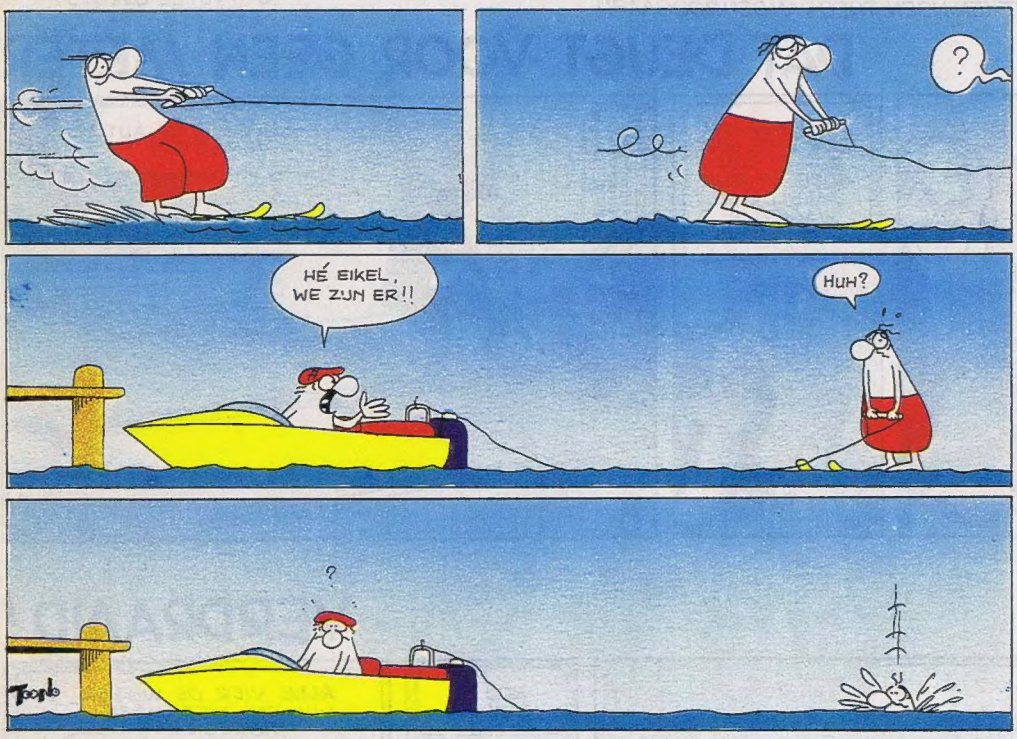


POSTBUS 6003
2001 HA HAARLEM
© OBERON B.V. HAARLEM
TEL. 023-30 43 04
**Redactie:**
Anette Ebbing, Yolanda de Jong, Kees Klaver, Peter van Leersum, Kitty Smit, Meerten Welleman, Piet Zeeman.
**Uitgever:**
Cees de Groot
WEEKBLAD EPPO WORDT VERVOLGD nr. 13
15 november 1985
Abonnementsprijzen: ƒ 1,55 per week of ƒ 20,15 per kwartaal (13 nummers). Losse nummers: ƒ 1,75. België: 35 F.
Tariefkaartnr. 14
**Abonnementsopgaven: Schrijf naar EPPO WORDT VERVOLGD, Antwoordnummer 50106, 2000 VK Haarlem – geen postzegel – of bel Medianet Klantenservice 023-31 94 21. Betalingswijze:** Abonnees krijgen een stortings-acceptgirokaart toegestuurd. Wie het blad via de bladenman ontvangt, kan de betaling ook kontant met hem regelen. **Voor eventuele en klachten kunnen bladenman-abonnees zich wenden tot het dichtstbijzijnde Medianet Servicepunt: Amsterdam** 020-92 69 10; **Rotterdam** 010-21 19 66; **Nieuwegein** 03402-63 07 1; **Beilen** 05930-55 45; **Arnhem** 085-64 12 11; **Vught** 073-57 90 39. **Inlichtingen en klachten voor postabonnees:** U kunt zich van maandag t/m donderdag (van 8.30 tot 16.45 uur) en vrijdag (van 8.30 tot 16.00 uur) wenden tot Medianet B.V., Postabonnementen, Postbus 299, 2000 AG Haarlem. Tel.: 023-31 94 21. **Adreswijzigingen:** Drie weken van te voren opgeven bij de bladenman of Medianet B.V. **Losse nummers:** Verkrijgbaar bij kiosk, boek- en tijdschriftenhandel, supermarkt en warenhuis. Distributeur: Aldipress B.V., Strijkviertel 33, 3454 PJ De Meern. Tel.: 03406-20 44. **Verdeler voor België:** Tijdschriften Uitgevers Maatschappij (Internationale Uitgevers Mij. n.v.), Jan Blockxstraat 7, 2018 Antwerpen. Tel.: 03/237 01 20. Overal verkrijgbaar. Franco per post 455 F per kwartaal (13 nummers) te voldoen op postrekening nr.: 000-0083405-82 t.n.v. Tijdschriften Uitgevers Mij (I.U.M. n.v.) met vermelding "postabonnement Eppo WORDT VERVOLGD". **Buitenland:** Voor het buitenland worden prijzen en kondities op aanvraag verstrekt door Medianet B.V., Postbus 6298, 2001 HG Haarlem. Tel.: 023-17 38 80. **Advertenties:** Admedia B.V., A. J. Ernststraat 585, 1082 LD Amsterdam/Buitenveldert. Tel.: 020-54 11 345. **Drukkerij:** Nederlandse Diepdruk Industrie B.V., Deventer.
**ZONDER SCHRIFTELIJKE GOEDKEURING VAN DE UITGEEFSTER IS HET NIET TOEGESTAAN EPPO WORDT VERVOLGD OP TE NEMEN IN OF TER BESCHIKKING TE STELLEN VAN EEN LEESPORTEFEUILLE.**
Abonnementen dienen 6 weken van tevoren opgezegd te worden.

ZET JE NIKES MAAR BIJ DE VUILNISBAK! GEEF DIE LACOSTE SWEATER MAAR AAN JE OPA!

VOLGENDE WEEK

De Nieuwste Mode

# SJEF VAN OEKEL

8 710722 052073

TEKST: WIM T. SCHIPPERS TEKENINGEN: THEO VAN DEN BOOGAARD

## DAT DEUGT VOOR GEEN METER

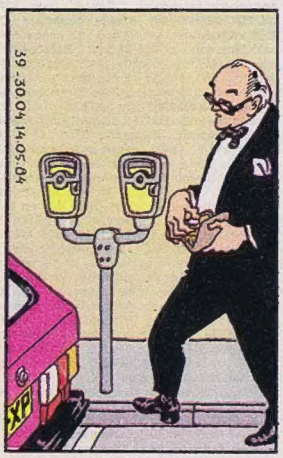


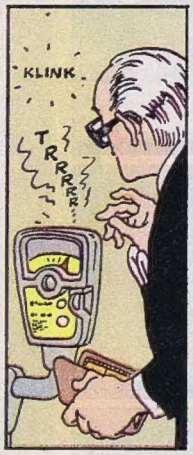

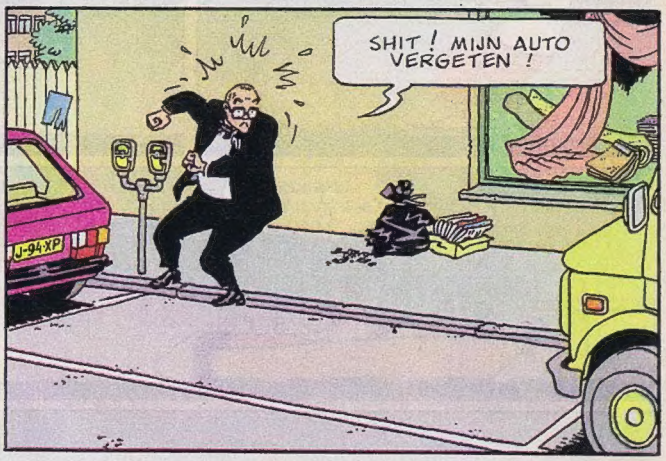


## VERDRAAID !

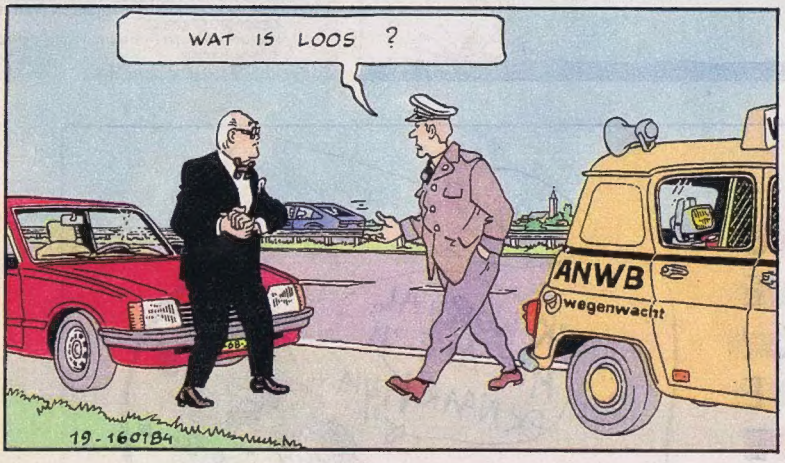
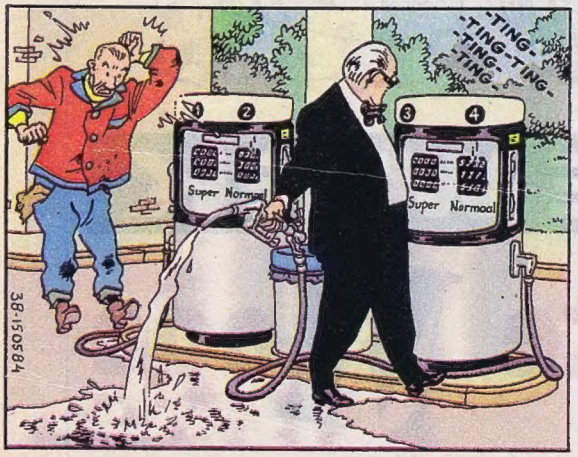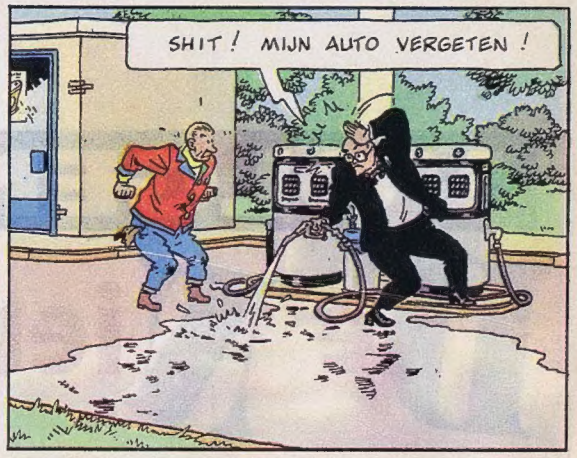
## DENKT ALVOOR GIJ TANKT